

# PNEUMATISCHE SÄGE - TYPE: PS10B-3

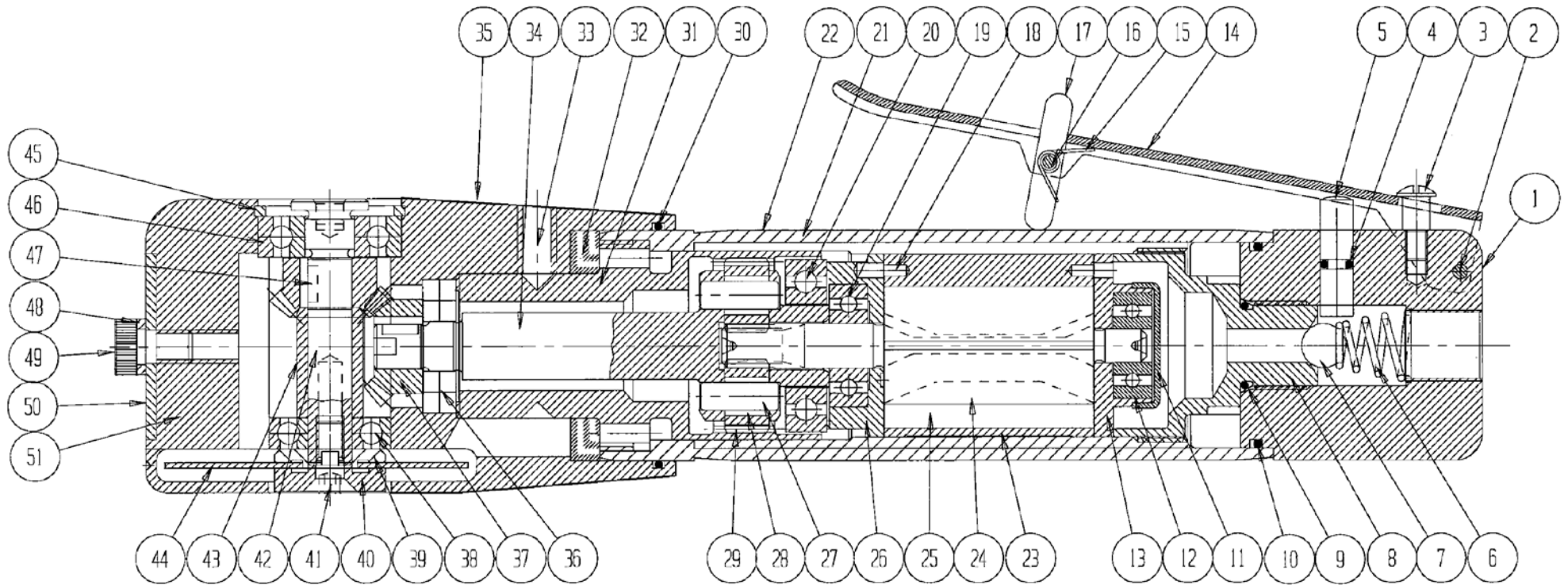

<p>Dokumentationsbeauftragter: Andreas Bos Stand: 01.11.2022</p>	<p><b>BAHCO GmbH &amp; Co. KG</b> Martener Hellweg 60 44379 Dortmund Telefon: (0231) 91 72 11-0 Telefax: (0231) 91 72 11-20 Internet: www.bahco.de E-Mail: info@bahco.de</p>	<p><b>Pneumatische Säge Ersatzteilliste</b> Type <b>PS 10B-3</b></p>	<p><b>BAHCO</b> DORTMUND</p>
--	--	--	----------------------------------

# PNEUMATISCHE SÄGE - TYPE: PS10B-3

Nr.	Stück	Beschreibung	Art.-Nr.
1	1	Rückteil	1881
2	1	Stift	5401
3	1	Schraube	1340
4	1	O-Ring	6310
5	1	Ventilstange	1879
6	1	Ventilfeder	1880
7	1	Stahlkugel	6101
8	1	Zwischenstück	1882
9	1	O-Ring	6325
10	1	O-Ring	6318
11	1	Lagerdeckel	1840
12	1	Kugellager	5905
13	1	Rückwand	1829
14	1	Schalthebel	1878
15	1	Feder	1874
16	2	Stift	5402
17	1	Sperre	1875

Nr.	Stück	Beschreibung	Art.-Nr.
18	2	Spannstift	5400
19	1	Kugellager	5901
20	1	Kugellager	5910
21	1	Gehäuse	1876
22	1	Schrumpfschlauch	1877
23	1	Zylinder	1826
24	1	rotor	1827
25	4	Lamelle	1828
26	1	Vorderwand	1872
27	1	Achse	6201
28	36	Nadelrolle	6200
29	2	Planetenrad	1871
30	1	O-Ring	6303
31	1	Planetengehäuse	2049
32	1	Gehäusedämpfer	61103210
33	2	Schraube	5010
34	1	Achse, eingehend	1801

Nr.	Stück	Beschreibung	Art.-Nr.
35	1	Kunststoffgehäuse	2001
36	1	Kugellager	5900
37	2	Zahnrad	1867
38	1	Kugellager	5901
39	1	Innerer Flansch	1998
40	1	Äußerer Flansch	1999
41	1	Schraube	5024
42	1	Achse, ausgehend	1997
43	1	Distanzhülse	2002
44	1	Sägeklinge	1863
45	1	Seegering	5600
46	1	Kugellager	5906
47	2	Keil	5700
48	1	Teller	5300
49	1	Schraube	5000
50	1	Verstellbares Blech	2003
51	1	Sägekopf	2000

Dokumentationsbeauftragter:  
Andreas Bos  
Stand: 01.11.2022

**BAHCO GmbH & Co. KG**  
Martener Hellweg 60  
44379 Dortmund  
Telefon: (0231) 91 72 11-0  
Telefax: (0231) 91 72 11-20  
Internet: www.bahco.de  
E-Mail: info@bahco.de

**Pneumatische Säge Ersatzteilliste**

Type  
**PS 10B-3**

**BAHCO**  
DORTMUND